PIANO COMUNALE DI PROTEZIONE CIVILE

1.B Vulnerabilità

O.P.C.M. n. 3606 del 28 agosto 2007 - D.G.R. Puglia n.255 del 7 marzo 2005

scala	Piano comunale di protezione civile: vulnerabilità per gli incendi di interfaccia
1:12.500	

Elaborazione a cura di: *Dott. Danilo Zaia*	*Data: 30 maggio 2015*

Legenda
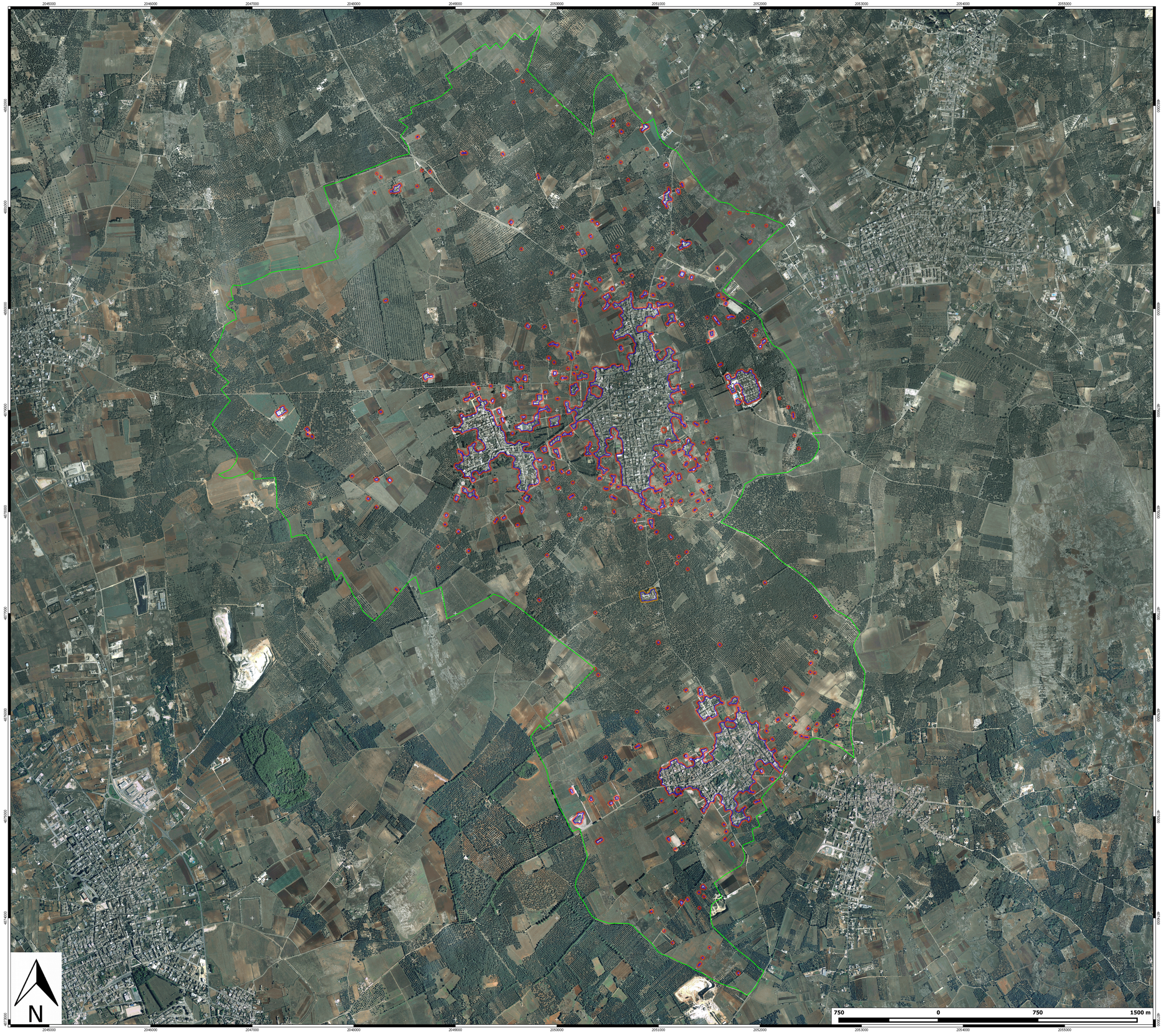
- Confini comunali
- Vulnerabilità alta
- Vulnerabilità media
- Vulnerabilità bassa