



PROTEZIONE CIVILE

Comune di Minervino di Lecce

Direttiva D.P.C. del 30 aprile 2021

D.G.R. Puglia n. 1414 del 30 luglio 2019

Rilascio

21/2/2022

Revisione

2.0



PIANO COMUNALE DI PROTEZIONE CIVILE

B Scenario di evento e rischio

B.2 Rischio meteorologico

B.2.2 Schede delle Macroaree di rischio meteorologico

Il Sindaco
(*Ettore S. Caroppo*)

Il Tecnico
(*geom. Oscar Coluccia*)



Rischio Meteorologico

Meteo - Vento Forte

Area urbana a rischio vento forte

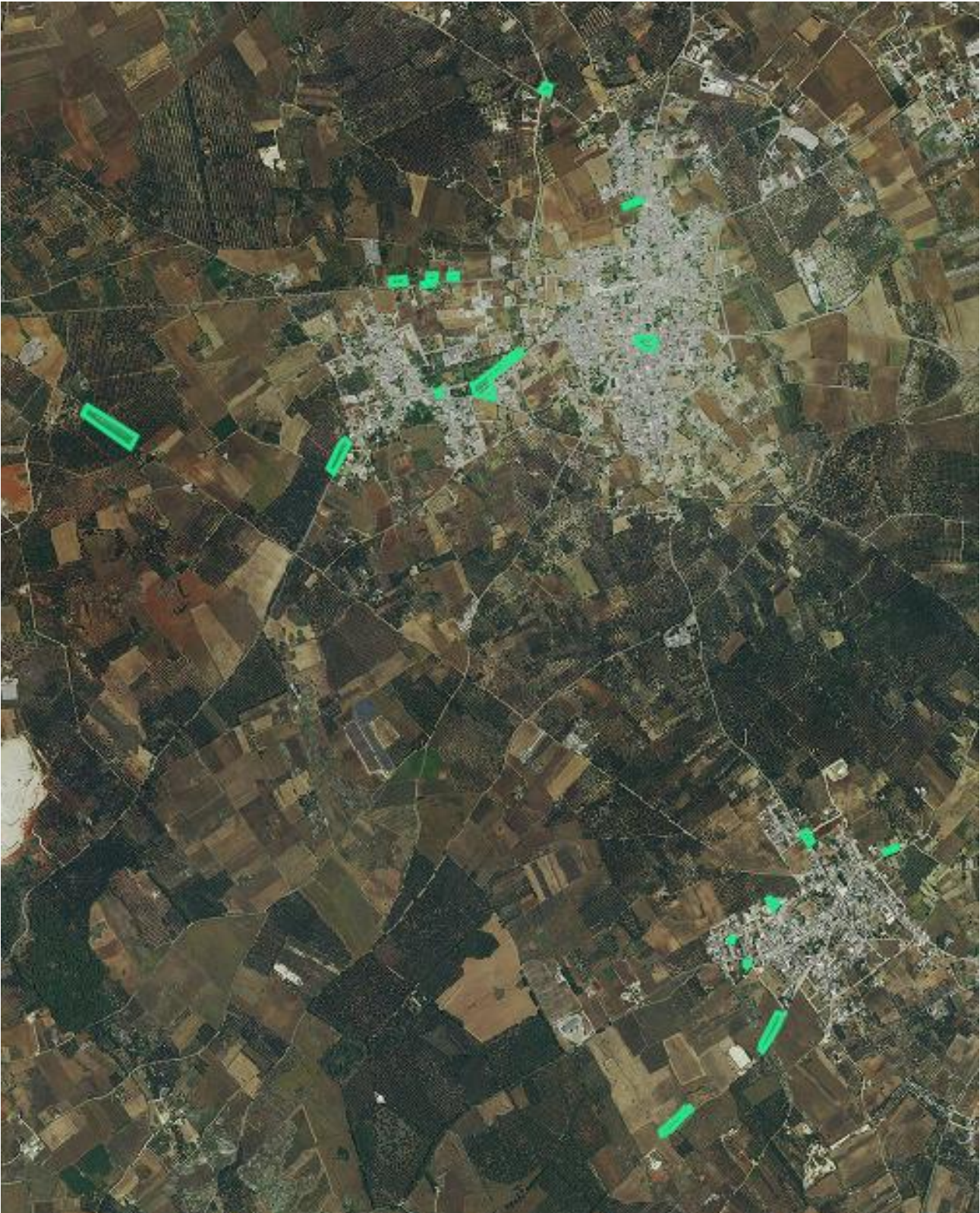



Rischio Metereologico

Meteo - Nevicate abbondanti

Area urbana a rischio vento forte

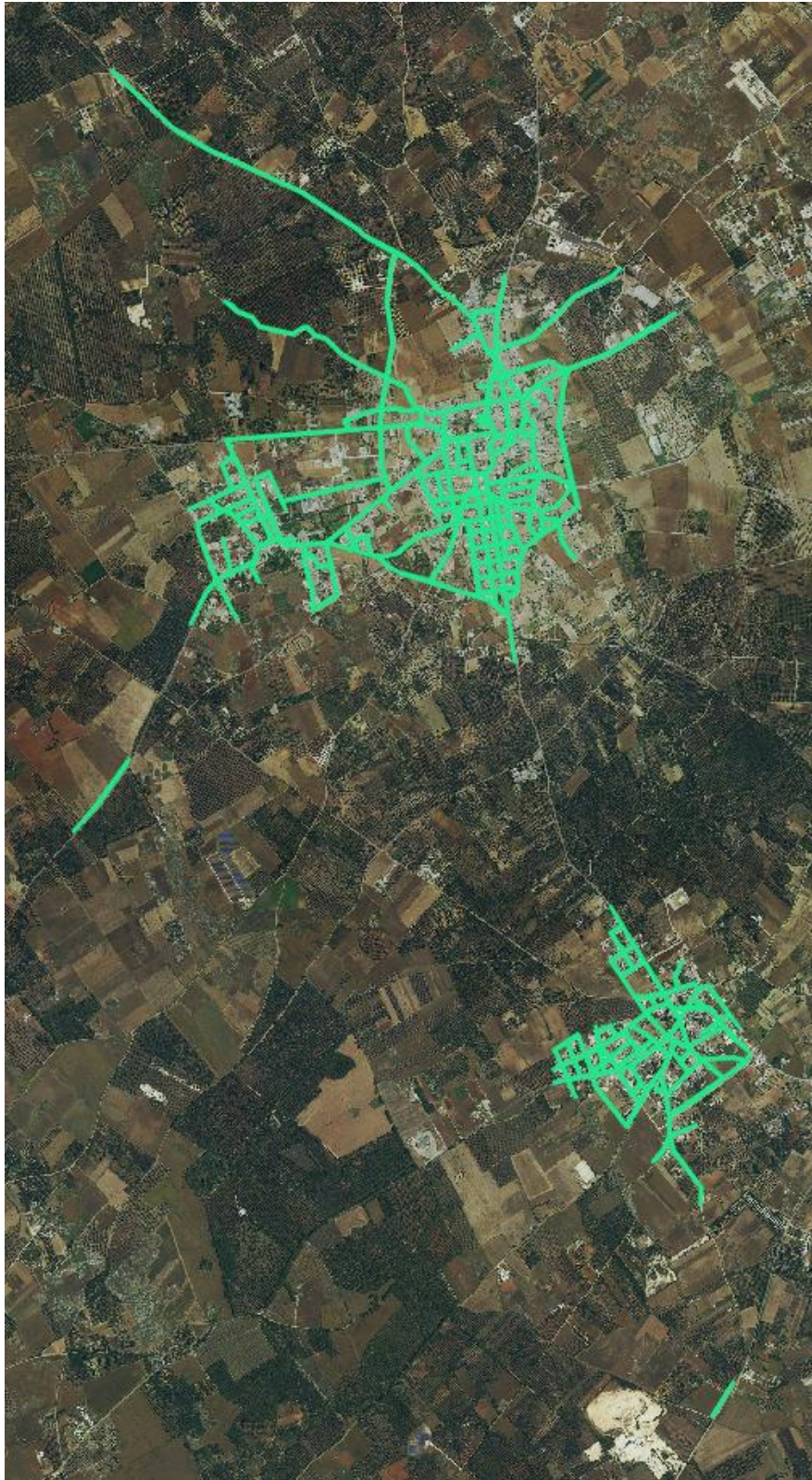



Scenari di rischio Meteo

SCHEDA MACROAREA RISCHIO METEOROLOGICO

| ANAGRAFICA OPERE IDRAULICHE E / O DI SISTEMAZIONE IN ALVEO | |
|--|--|
| CODICE ISTAT COMUNE | 16075047 |
| CODICE SCHEDA | 075047_MRME_001 |
| LOCALITÀ | Meteo: Minervino - Specchia |
| SCENARIO DI RISCHIO | Meteo - Vento Forte, Meteo - Nevicate abbondanti |

| INFORMAZIONI IDROGRAFIA DELLA MACRO AREA DI RISCHIO | | | | |
|---|---------------|------|-----------------|------|
| BACINO IDROGRAFICO | CORSO D'ACQUA | | FORME CARSICHE | |
| - | TIPOLOGIA | NOME | TIPOLOGIA | NOME |
| TIPOLOGIA DI CORSO D'ACQUA | LAMA | - | DOLINE | - |
| - | GRAVINA | - | INGHIOTTITOI | - |
| DETTAGLIO TIPOLOGIA | TORRENTE | - | VORE | - |
| - | FIUME | - | POZZI DI CROLLO | - |

| POPOLAZIONE ESPOSTA | | | |
|---------------------|------------------|--------------------|---|
| RESIDENTI | NUCLEI FAMILIARI | SOGGETTI SENSIBILI | |
| - | - | BAMBINI(<11 anni) | - |
| STRANIERI | NUCLEI FAMILIARI | ANZIANI(>65 anni) | - |
| - | - | DISABILI | - |

| EDIFICI E INFRASTRUTTURE ESPOSTE | | | | | |
|---|--------|--------------|----------------------------------|--------|---------------------|
| EDIFICI SENSIBILI ESPOSTI | | | INFRASTRUTTURE SENSIBILI ESPOSTE | | |
| TIPOLOGIA | NUMERO | AFFOLLAMENTO | TIPOLOGIA | NUMERO | COD. IDENTIFICATIVI |
| OSPEDALI | - | - | AUTOSTRADA | - | - |
| SCUOLE | 1 | 50 | STRADA STATALE | - | - |
| LUOGHI DI CULTO | - | - | STRADA PROVINCIALE | - | - |
| BENI CULTURALI | - | - | STRADA COMUNALE | - | - |
| CASERME | - | - | FERROVIA | - | - |
| ED. STRATEGICI (SEDE REGIONE, COMUNE, PC,...) | - | - | LINEA TPL SU GOMMA | - | - |
| CENTRI COMMERCIALI | - | - | RETE ELETTRICA | - | - |
| ATTIVITÀ PRODUTTIVE | - | - | RETE GAS | - | - |
| AZIENDE INCIDENTE RILEVANTE | - | - | RETE ACQUA POTABILE | - | - |
| VILLAGGI | - | - | RETE FOGNARIA | - | - |
| ALBERGHI | - | - | RETE COMUNICAZIONE | - | - |
| CAMPEGGI | - | - | IMPIANTO DEPURAZIONE | - | - |
| RESIDENCE | - | - | DISCARICHE | - | - |
| INTERRATI | - | - | IMPIANTI SOLLEVAMENTO | - | - |
| SEMINTERRATI | - | - | SERBATOI | - | - |
| ITINERARI ESCURSIONISTICI | - | - | CONDOTTE ADDUZIONI | - | - |
| ALTRO | 3 | 115 | ALTRO | - | - |

| INSEDIAMENTI AD USO DI CIVILE ABITAZIONE | | |
|--|---------------------|------------------|
| NUMERO ABITAZIONI | NUMERO SEMINTERRATI | NUMERO INTERRATI |
| - | - | - |

| LOCALIZZAZIONE MACROAREA | | | | | | | |
|--------------------------|--------------|--------------|--------------|--------------|--------------|--------------|--------------|
| PUNTO 1 | | PUNTO 2 | | PUNTO 3 | | PUNTO 4 | |
| Coordinata X | Coordinata Y | Coordinata X | Coordinata Y | Coordinata X | Coordinata Y | Coordinata X | Coordinata Y |
| 789296.62 | 4442416.38 | 792299.33 | 4442416.38 | 789296.62 | 4444413.99 | 792299.33 | 4444413.99 |



STRALCIO MAPPA MACROAREA RISCHIO METEO





Scenari di rischio Meteo

SCHEDA MACROAREA RISCHIO METEOROLOGICO

| ANAGRAFICA OPERE IDRAULICHE E / O DI SISTEMAZIONE IN ALVEO | |
|--|--|
| CODICE ISTAT COMUNE | 16075047 |
| CODICE SCHEDA | 075047_MRME_002 |
| LOCALITÀ | Meteo: Cocumola |
| SCENARIO DI RISCHIO | Meteo - Vento Forte, Meteo - Nevicate abbondanti |

| INFORMAZIONI IDROGRAFIA DELLA MACRO AREA DI RISCHIO | | | | |
|---|---------------|------|-----------------|------|
| BACINO IDROGRAFICO | CORSO D'ACQUA | | FORME CARSICHE | |
| - | TIPOLOGIA | NOME | TIPOLOGIA | NOME |
| TIPOLOGIA DI CORSO D'ACQUA | LAMA | - | DOLINE | - |
| - | GRAVINA | - | INGHIOTTITOI | - |
| DETTAGLIO TIPOLOGIA | TORRENTE | - | VORE | - |
| - | FIUME | - | POZZI DI CROLLO | - |

| POPOLAZIONE ESPOSTA | | | |
|---------------------|------------------|-------------------|---|
| RESIDENTI | NUCLEI FAMILIARI | SOGETTI SENSIBILI | |
| - | - | BAMBINI(<11 anni) | - |
| STRANIERI | NUCLEI FAMILIARI | ANZIANI(>65 anni) | - |
| - | - | DISABILI | - |

| EDIFICI E INFRASTRUTTURE ESPOSTE | | | | | |
|---|--------|--------------|----------------------------------|--------|---------------------|
| EDIFICI SENSIBILI ESPOSTI | | | INFRASTRUTTURE SENSIBILI ESPOSTE | | |
| TIPOLOGIA | NUMERO | AFFOLLAMENTO | TIPOLOGIA | NUMERO | COD. IDENTIFICATIVI |
| OSPEDALI | - | - | AUTOSTRADA | - | - |
| SCUOLE | - | - | STRADA STATALE | - | - |
| LUOGHI DI CULTO | - | - | STRADA PROVINCIALE | - | - |
| BENI CULTURALI | - | - | STRADA COMUNALE | - | - |
| CASERME | - | - | FERROVIA | - | - |
| ED. STRATEGICI (SEDE REGIONE, COMUNE, PC,...) | - | - | LINEA TPL SU GOMMA | - | - |
| CENTRI COMMERCIALI | - | - | RETE ELETTRICA | - | - |
| ATTIVITÀ PRODUTTIVE | - | - | RETE GAS | - | - |
| AZIENDE INCIDENTE RILEVANTE | - | - | RETE ACQUA POTABILE | - | - |
| VILLAGGI | - | - | RETE FOGNARIA | - | - |
| ALBERGHI | - | - | RETE COMUNICAZIONE | - | - |
| CAMPEGGI | - | - | IMPIANTO DEPURAZIONE | - | - |
| RESIDENCE | - | - | DISCARICHE | - | - |
| INTERRATI | - | - | IMPIANTI SOLLEVAMENTO | - | - |
| SEMINTERRATI | - | - | SERBATOI | - | - |
| ITINERARI ESCURSIONISTICI | - | - | CONDOTTE ADDUZIONI | - | - |
| ALTRO | 1 | 30 | ALTRO | - | - |

| INSEDIAMENTI AD USO DI CIVILE ABITAZIONE | | |
|--|---------------------|------------------|
| NUMERO ABITAZIONI | NUMERO SEMINTERRATI | NUMERO INTERRATI |
| - | - | - |

| LOCALIZZAZIONE MACROAREA | | | | | | | |
|--------------------------|--------------|--------------|--------------|--------------|--------------|--------------|--------------|
| PUNTO 1 | | PUNTO 2 | | PUNTO 3 | | PUNTO 4 | |
| Coordinata X | Coordinata Y | Coordinata X | Coordinata Y | Coordinata X | Coordinata Y | Coordinata X | Coordinata Y |
| 791677.41 | 4439718.49 | 793094.06 | 4439718.49 | 791677.41 | 4441313.83 | 793094.06 | 4441313.83 |



STRALCIO MAPPA MACROAREA RISCHIO METEO

